SISTAH VIBES

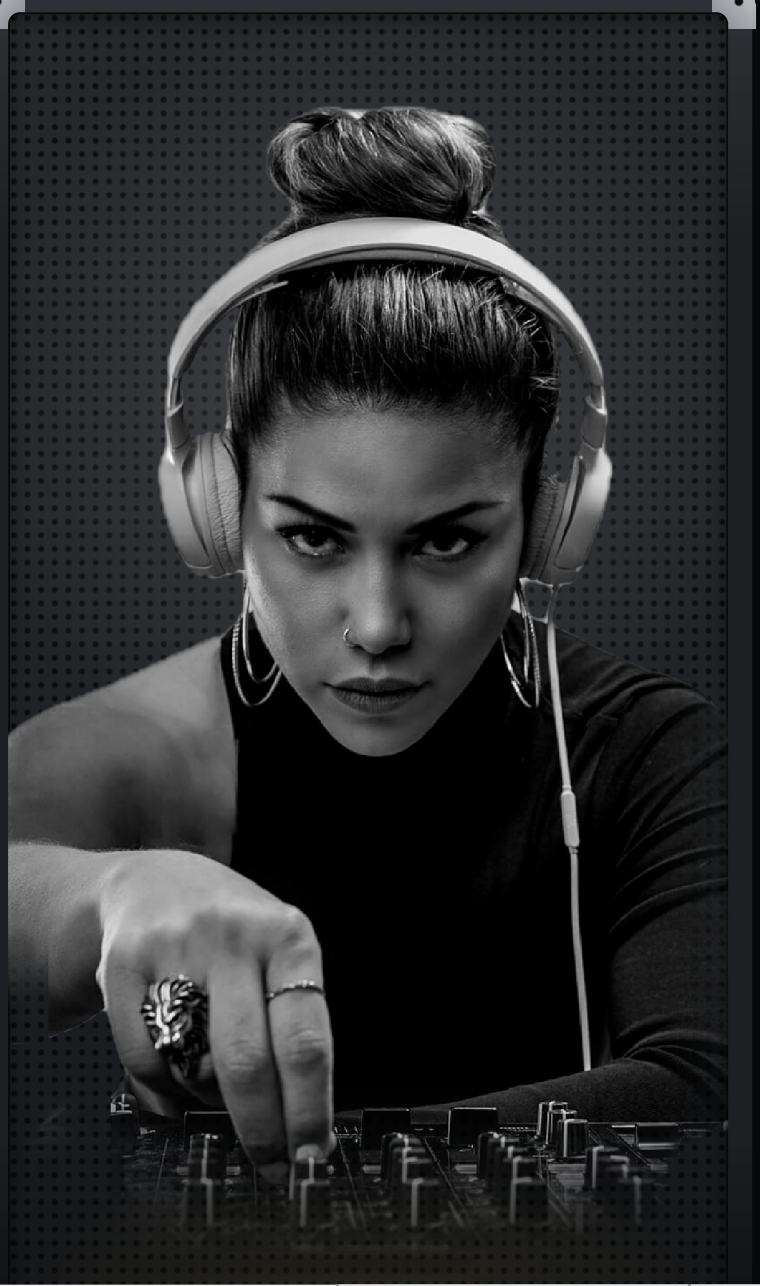

V3.2 · NEUE AUSGABE

DJ · PRODUZENTIN · RADIOMODERATORIN · FESTIVALVERANSTALTERIN UND MODERATORIN

DJ Selectah. Costa-Ricanerin mit Wahlheimat Teneriffa, seit mehr als 17 Jahren auf der Bühne. Radiomoderatorin, Veranstalterin und offizielle Moderatorin des größten Reggae-Festivals der Welt, des **Rototom Sunsplash**.

URBAN SOUNDS

- Reggae
- Ska
- Dancehall
- Raggamuffin
- Afrobeats
- Mainstream
- Black Music

17 Jahre	**13**	**20.000+**	**100+**
Erfahrung	**Länder**	**Menschen**	**Festivals**
auf der Bühne	Europa, Afrika, Lateinamerika	Arena Negra, Rototom, Plenilunio	2008–2026

BOOKING
WhatsApp +34 625 70 39 00

INSTAGRAM
@sistah_vibes

WEB
felixrohde.com/sistahvibes

BIOGRAFIE

Nicht nur eine DJ, sondern eine Frau, die für die Musik lebt.



WOHNORT

Teneriffa, Kanarische Inseln

WURZELN

Costa Rica, afrolateinamerikanisch

ROLLEN

DJ, Produzentin, Moderatorin und Radiomoderatorin

SPRACHEN

Spanisch, Italienisch, Englisch, Grundkenntnisse Deutsch

Wo Mixe, Pura Vida und echte Verbindung auf der Bühne zusammenkommen, steht sie: **Karla León**, besser bekannt als **Sistah Vibes**.

Ihre Verbindung zur Musik beginnt schon als Kind in Costa Rica, im Ensemble des **Nationalballetts**. Sie wuchs unter dem starken afrokaribischen und jamaikanischen Einfluss ihres Landes auf. Dort stand sie mit 17 zum ersten Mal hinter den Decks der bekannten Reggae-Bar **Raíces**, in der anspruchsvollen analogen Zeit der CDs.

Einige Jahre nach ihrem Umzug nach Teneriffa im Jahr 2006 setzte sie sich in der Reggae-Szene durch. Seitdem arbeitet sie ohne Unterbrechung als DJ und Veranstalterin.

Unterwegs hat sie Spuren hinterlassen, etwa mit der Gründung der **Tenerife Dancehall Crew**, der ersten Dancehall-Gruppe der Inseln, die sie 9 Jahre lang unterrichtet hat. Mit ihrer Radiosendung **Black Beats**, die der Kultur und Geschichte der Black Music gewidmet ist, wurde sie Radiomoderatorin. Mit dieser Sendung erfüllte sie sich den Traum, das größte Reggae-Festival der Welt zu moderieren, das **Rototom Sunsplash**. Dort kündigt sie seit 5 Jahren in Folge als offizielle Moderatorin die bekanntesten Künstler des Genres an.

Sistah Vibes ist heute eine der gefragtesten und aktivsten DJs der Kanarischen Inseln und mit ihren Sommertouren über europäische Festivals immer internationaler unterwegs. Als Resident-DJ in **Liberia, Afrika**, erweiterte sie ihr Repertoire um Afrobeats und Afro House.

Ihr stärkstes Markenzeichen ist die Verbindung zum Publikum. Mit ihrer Vielseitigkeit in den Genres der Black Music und ihrem Wissen ist sie nicht nur eine leidenschaftliche DJ, sondern eine starke Stimme für Frauen in der Musik.

SELECTORIN

Reggae

Roots, Dancehall, Ska, Dub, Calypso

Festivals und Soundsystem-Nächte

Afro und Elektronik

Afro House, Afro Tech, Amapiano, Latin House

Beach Clubs, Sunset, Peak Time

Black Music

Soul, Funk, R&B, Afrobeats, Dembow

Urban Nights und gemischtes Publikum

MODERATORIN UND DJ

ROTOTOM SUNSPLASH

OFFIZIELLE MODERATORIN DER MAIN STAGE · 5 JAHRE IN FOLGE

Zum fünften Mal in Folge offizielle Moderatorin der Main Stage beim Rototom Sunsplash in Benicàssim, dem größten Reggae-Festival der Welt. Auf der Bühne vor Tausenden: In 7 Tagen kommen mehr als 150.000 Menschen auf das Festival. Sie ist die Stimme zwischen den Auftritten und kündigt die großen Namen aus Reggae, Dancehall und Afrobeats an, die sie dabei aus nächster Nähe kennenlernt.

5	150.000+	20.000+
Ausgaben in Folge auf der Main Stage	Menschen an 7 Festivaltagen	Menschen auf großen Festivals, als DJ und Moderatorin

HAT ANGEKÜNDIGT	**Sean Paul · Major Lazer · Shaggy · Lauryn Hill · Alpha Blondy** · und andere
HAT AM RIDDIM BEGLEITET	**Junior Kelly · General Levy · Brother Culture · Charlie P** · und andere
VORPROGRAMM FÜR	**Alborosie · Tippa Irie** · und andere

PRODUZENTIN

Eigene Produktionen mit afrolateinamerikanischer Handschrift, gemacht für den Dancefloor. Künstlerin beim Label **Wicked Jam Productions**.

Pum Pum Mammy

Remix von Afro-Flux · Sept. 2024 · Electro Dance, 120 BPM

Beatport · Apple Music

Marfil

Eigene Produktion · 2025 · Afro House

REINHÖREN

REGGAE-SET AUF SOUNDCLOUD

REGGAE RADIO ROTOTOM

Silvester 2023 · 60 Min.

Eine Reise von den Anfängen des Reggae bis zu seinen schnellsten Spielarten, mit den Tunes, die ihren Weg geprägt haben.



Jetzt anhören
soundcloud.com/sistah-vibes

SCANNEN UND ANHÖREN

Alle ihre Sets — **soundcloud.com/sistah-vibes**

HÖR SIE AUCH ALS RADIOMODERATORIN

BLACK BEATS

Ihre Radiosendung über die Geschichte der Black Music und einige ihrer Genres.

18 Folgen · Xanadú Radio Tenerife · 2021–2022

@black_beats_radio

KOMPLETTES ARCHIV

ALLE 18 FOLGEN: ZUM ANHÖREN EINE ANTIPPEN

01 ▶ 19.07.21 · 56 min	**02** ▶ 26.07.21 · 66 min	**03** ▶ 09.08.21 · 73 min	**04** ▶ 08.09.21 · 47 min	**05** ▶ 15.09.21 · 73 min	**06** ▶ 27.10.21 · 63 min
07 ▶ 03.11.21 · 64 min	**08** ▶ 10.11.21 · 63 min	**09** ▶ 17.11.21 · 59 min	**10** ▶ 24.11.21 · 65 min	**11** ▶ 15.12.21 · 60 min	**12** ▶ 29.12.21 · 92 min
13 ▶ 19.01.22 · 64 min	**14** ▶ 26.01.22 · 67 min	**15** ▶ 09.02.22 · 80 min	**16** ▶ 23.02.22 · 87 min	**17** ▶ 02.03.22 · 74 min	**18** ▶ 16.03.22 · 78 min

WERDEGANG

„Ich komme aus dem Reggae, Dancehall und Urban, mit dem ich aufgewachsen bin. Über meine afrolateinamerikanischen Wurzeln kam ich zum Afro Latin, und das hat mich zum Afro House gebracht."

Den Reggae hat Sistah Vibes trotzdem nie verlassen: Sie wechselt zwischen beiden Stilen und spielt heute Afro House ebenso wie Reggae auf großen Festivals wie dem **Festival Vista** (Italien), dem **Fuerteventura Reggae Festival** und dem **Reggae Can** (Kanaren). Außerdem veranstaltet sie ihre eigene Party: die **Black Beats Party**.

Mit 17	**Costa Rica** Erste Sets als Selectorin: Reggae, Dancehall, Ska, Calypso.
2006	**Kanarische Inseln** Zieht nach Teneriffa und legt seitdem ununterbrochen auf.
2013	**Nafricao, La Laguna** Residency.
2014–15	**Bahía Beach Club, Teneriffa** Residency.
2023–24	**Marriott, Teneriffa** Residency.
Liberia	**Eine Saison in Monrovia** Findet zu ihren afrolateinamerikanischen Wurzeln und öffnet sich für elektronische Sounds.
2024	**Festival Arena Negra** Moderatorin und DJ. Release von Pum Pum Mammy.
2026	**Festival Vista · Fuerteventura Reggae Festival · Reggae Can** Italien und Kanaren, im Wechsel Reggae und Afro House.

Aufgelegt in

Spanien · Kanaren · Ibiza · Frankreich · Deutschland · Italien · Österreich · Slowakei · Slowenien · Kroatien · Rumänien · Großbritannien · Liberia · Panama · Costa Rica

Jedes Jahr Sommertouren durch Europa: Madrid, Paris, Berlin, London und Monrovia, unter anderem.

Mehr als DJ

FESTIVALVERANSTALTERIN UND PROMOTERIN

Afrofaya Festival

ihr eigenes Festival: 400 Menschen auf Lanzarote · @afrofaya

Black Beats Party
ihre eigene Party

Unos zapatitos para Etiopía
Benefizveranstaltung

Femme Good Vibes
Projekt, das mehrere DJs zusammenbrachte, alle Frauen

Tenerife Dancehall Crew
Gründerin der ersten Dancehall-Gruppe der Inseln, dort 9 Jahre Lehrerin

Festival Tabaiba Joven
Initiatorin







BOOKING

Frag ein Datum per WhatsApp an.

Schick Datum, Ort und Format. Antwort am selben Tag.

WhatsApp +34 625 70 39 00	Antwort am selben Tag
Instagram @sistah_vibes	Direktnachricht
felixrohde.com/sistahvibes	Web

TECHNISCHER STANDARD-RIDER

- 2 × Pioneer CDJ-3000 / CDJ-2000NXS2
- Mixer DJM-900NXS2, DJM-A9 oder vergleichbar
- Zwei Monitore in der Kabine
- Funkmikrofon, wenn sie moderiert

BOOKING-INFOS

- Sets von 1 bis 4 Stunden: DJ, Moderation oder beides
- Kanaren, spanisches Festland, Europa, Costa Rica und Amerika
- Gage auf Anfrage, je nach Datum und Format

PRESS KIT UND WEBSITE VON EZENCIA TENERIFE